



Spett.le Circolo della Vela

Palermo

CONVENZIONE 2022

HOTEL

APARTMENTS

| DAILY BB NET RATES, PER ROOM | | | DAILY NET RATES PER APARTMENT – MIN STAY 3 NTS | | | | DAILY NET RATES PER APARTMENT – MIN STAY 7 NTS | | | |
|--|---------|---------|--|-------|--------|--------|--|-------|--------|--------|
| D AUGUST | COMFORT | DE LUXE | D | Mono | Bilo 1 | Bilo 2 | D | Mono | Bilo 1 | Bilo 2 |
| in Single | € 110 | € 120 | pax 1 | € 84 | | | pax 1 | € 84 | | |
| in DBL | € 120 | € 132 | pax 2 | € 100 | € 118 | | pax 2 | € 100 | € 118 | |
| in TPL | € 160 | € 176 | pax 3 | | € 146 | € 172 | pax 3 | | € 146 | € 172 |
| in QDL | € 190 | € 208 | pax 4 | | € 172 | € 198 | pax 4 | | € 172 | € 198 |
| | | | pax 5 | | | € 214 | pax 5 | | | € 214 |
| C JULY | COMFORT | DE LUXE | C | Mono | Bilo 1 | Bilo 2 | C | Mono | Bilo 1 | Bilo 2 |
| in Single | € 92 | € 102 | pax 1 | € 80 | | | pax 1 | € 72 | | |
| in DBL | € 102 | € 112 | pax 2 | € 94 | € 114 | | pax 2 | € 84 | € 102 | |
| in TPL | € 136 | € 148 | pax 3 | | € 142 | € 164 | pax 3 | | € 126 | € 146 |
| in QDL | € 160 | € 176 | pax 4 | | € 170 | € 194 | pax 4 | | € 152 | € 172 |
| | | | pax 5 | | | € 210 | pax 5 | | | € 188 |
| B MAY – JUNE - SEPT | COMFORT | DE LUXE | B | Mono | Bilo 1 | Bilo 2 | B | Mono | Bilo 1 | Bilo 2 |
| in Single | € 76 | € 84 | pax 1 | € 68 | | | pax 1 | € 60 | | |
| in DBL | € 84 | € 92 | pax 2 | € 78 | € 94 | | pax 2 | € 70 | € 84 | |
| in TPL | € 114 | € 126 | pax 3 | | € 118 | € 136 | pax 3 | | € 106 | € 122 |
| in QDL | € 136 | € 148 | pax 4 | | € 138 | € 156 | pax 4 | | € 122 | € 138 |
| | | | pax 5 | | | € 170 | pax 5 | | | € 152 |
| A JAN FEB MAR APR/OCT NOV DEC | COMFORT | DE LUXE | A | Mono | Bilo 1 | Bilo 2 | A | Mono | Bilo 1 | Bilo 2 |
| in Single | € 68 | € 74 | pax 1 | € 60 | | | pax 1 | € 54 | | |
| in DBL | € 76 | € 84 | pax 2 | € 72 | € 82 | | pax 2 | € 64 | € 74 | |
| in TPL | € 102 | € 112 | pax 3 | | € 104 | € 124 | pax 3 | | € 92 | € 112 |
| in QDL | € 118 | € 130 | pax 4 | | € 122 | € 144 | pax 4 | | € 110 | € 128 |
| | | | pax 5 | | | € 158 | pax 5 | | | € 142 |

Note

Hotel: Net Rates per room per day. Included: breakfast, daily cleaning, change of sheets and linen every 3 days.

APARTMENTS: Net Rates (only rent) per apartment per day. Min stay 3 nights. Units will be set clean and with sheets, linen, soap, toilet paper, dishes and cookware for each person.

| Services upon request with net extra charge (to be paid on-site) | HTL | APT | |
|---|-------------------------------------|-------------------------------------|-------|
| Buffet Breakfast, per person | | <input checked="" type="checkbox"/> | € 6 |
| Half / Full Board, per person (water included) | <input checked="" type="checkbox"/> | <input checked="" type="checkbox"/> | 25/50 |
| Forfait beverages (1 soft drink or 1/4 l. wine or small bottle beer) | <input checked="" type="checkbox"/> | <input checked="" type="checkbox"/> | € 5 |
| Studio: Cleaning with use of detergent (free once a week) | | <input checked="" type="checkbox"/> | € 15 |
| Apartment: Cleaning with use of detergent (free once a week) | | <input checked="" type="checkbox"/> | € 20 |
| N.B. Weekly cleanings do not include the kitchenette cleaning | | | |
| Kitchenette cleaning | | <input checked="" type="checkbox"/> | € 10 |
| Clear up of the studios: bed making, Dry cleaning of the floor and bathroom cleaning | | <input checked="" type="checkbox"/> | € 12 |
| Clear up of the apartments: bed making, Dry cleaning of the floor and bathroom cleaning | | <input checked="" type="checkbox"/> | € 22 |
| Extra bed linen change (free once a week) – per person: | | <input checked="" type="checkbox"/> | € 5 |
| Extra towels change (free once a week) – per person: | | <input checked="" type="checkbox"/> | € 5 |
| Sea-View daily supplement: | <input checked="" type="checkbox"/> | | € 10 |
| GARAGE: Cars € 10,00 per day - € 50,00 per week - € 120,00 per month – Motorbikes: 50% discount | | | |
| Sanitisation PET+ | <input checked="" type="checkbox"/> | <input checked="" type="checkbox"/> | € 25 |
| Mandatory deposit. Will be retained in case of damage or failure | | <input checked="" type="checkbox"/> | € 200 |
| Swimming pool: Collect your free pass at the reception desk. | <input checked="" type="checkbox"/> | <input checked="" type="checkbox"/> | |



Oggetto: Convenzione Anno 2022

In riferimento a quanto in oggetto, con la presente abbiamo il piacere di comunicarVi le tariffe particolari relative all'Astoria Palace hotel, tariffe che saranno applicate a tutte le prenotazioni che perverranno Vostro tramite, valide dal 1 Gennaio fino al 31 Dicembre 2022.

|  ASTORIA PALACE HOTEL **** | <i>Gennaio – Febbraio – Marzo Novembre – Dicembre</i> | <i>Da Aprile a Ottobre</i> |
|--|---|----------------------------|
| <i>Tipologia Camera</i> | Camera e Colazione | Camera e Colazione |
| Singola | € 50,00 | € 75,00 |
| Doppia | € 65,00 | € 90,00 |

- Le suddette tariffe, giornaliere, sono da intendersi comprensive di Piccola Colazione al Buffet, IVA al 10%, Nette Hotel (tassa di soggiorno ESCLUSA già in vigore, a carico del cliente); non sono cumulabili con altre iniziative o condizioni particolari, non sono valide durante eventi o fiere, non hanno validità retroattiva e, sono subordinate all'effettiva disponibilità dell'albergo.

Parcheggio escluso € 8,00 ad auto, a notte (disponibilità su richiesta)



Astoria Palace Hotel: Via Monte Pellegrino, 62 - PA - tel. +39 091 628 11 11 - email: astoria@ghshotels.it
ghs@ghshotels.it - www.ghshotels.it

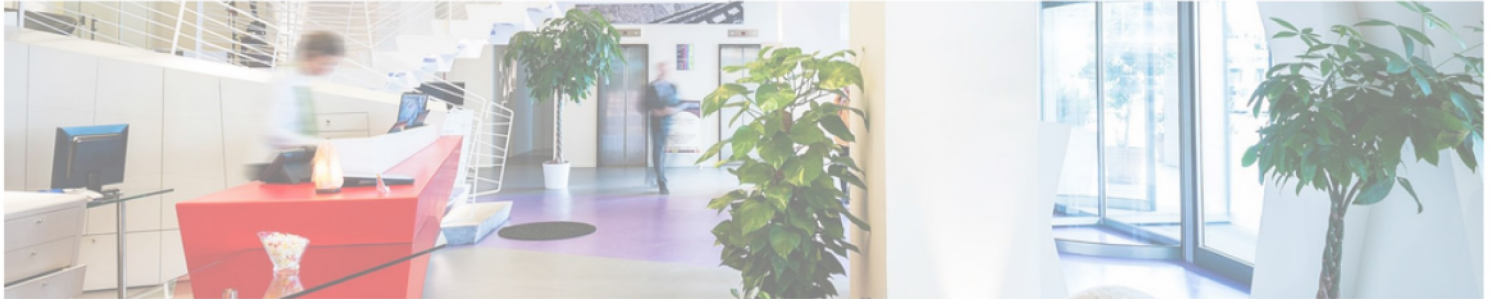

SITAL SRL

IBIS STYLES PALERMO PRESIDENT - IBIS STYLES PALERMO CRISTALVia Francesco Crispi, 230
091580733 ibis.pa@dimsiway.itVia Roma, 477/A
0915070649 info@hotelcristalpalacepalermo.it**TARIFFE CONVENZIONATE 2022**

Di fronte la baia della città, **IBIS STYLES PALERMO PRESIDENT** propone **ampie e comode camere** Superior e Standard, **parcheggio gratuito incluso** su disponibilità, tariffe in mezza pensione **con cena presso il Ristorante interno "Terrazza Marine, free wifi.**

| CAMERA | 1 occupante | | 2 occupanti | |
|---------------------------|-------------|---------|-------------|----------|
| | BB | HB | BB | HB |
| MATRIMONIALE STANDARD | € 65,00 | € 77,00 | € 75,00 | € 95,00 |
| MATRIMONIALE SUPERIOR | € 80,00 | € 90,00 | € 90,00 | € 100,00 |
| SINGOLA STANDARD | € 60,00 | € 75,00 | - | - |
| DOPPIA STANDARD (2 letti) | - | - | € 75,00 | € 95,00 |



IBIS STYLES PALERMO CRISTAL è il business hotel situato nel cuore del **centro storico**. La **calorosa accoglienza** e gli **eccellenti servizi** vi accompagneranno per il tutto il vostro soggiorno. Disponibile **free wifi**, parcheggio a pagamento e tariffa in mezza pensione presso il Ristorante interno Cristal Bistrot.

| CAMERA | 1 occupante | | 2 occupanti | |
|------------------|-------------|---------|-------------|----------|
| | BB | HB | BB | HB |
| MATRIMONIALE | € 60,00 | € 75,00 | € 70,00 | € 100,00 |
| SINGOLA | € 50,00 | € 65,00 | - | - |
| DOPPIA (2 letti) | - | - | € 80,00 | € 110,00 |

**RUN OF THE CITY**

**MIGLIOR TARIFFA DISPONIBILE DEL GIORNO
ALL'IBIS STYLES PALERMO PRESIDENT O
ALL'IBIS STYLES PALERMO CRISTAL**



SITAL SRL

IBIS STYLES PALERMO PRESIDENT - IBIS STYLES PALERMO CRISTAL

TARIFFE CONVENZIONATE 2022

DATI AZIENDA

Ragione Sociale _____

Partita IVA _____ Codice Fiscale _____

Indirizzo _____ n. _____

Cap _____ Città _____ Provincia _____

Tel _____ Fax _____ Mobile _____

E-mail _____ Sito internet _____

Pec _____ Codice univoco SDI _____

- Le tariffe si intendono per camera a notte e comprensive di IVA. Disponibili WI-FI in tutte le aree, Tea&Coffee facilities in camera. - La tariffa speciale "RUN OF THE CITY", da specificare in fase di prenotazione, prevede l'assegnazione della camera alla miglior tariffa disponibile presso una delle due strutture. Categoria e tipologia della camera sono a discrezione della struttura. - Parcheggio: gratis e soggetto a disponibilità presso l'ibis Styles Palermo President. A pagamento presso l'ibis Styles Palermo Cristal. - Tassa di soggiorno € 2,00 p.p. a notte, non inclusa nella tariffa. - Tariffa mezza pensione all'ibis Styles Palermo Cristal su richiesta. - Congress Centre IBIS STYLES PALERMO PRESIDENT: Saletta riunione (1/6 posti), sale meeting, Congress Hall con capienza fino a 180 pax. Quotazioni su richiesta. - L'applicazione della tariffa convenzionata è subordinata alla disponibilità alberghiera all'atto della prenotazione ed è valida fino al 30/12/2022 con l'esclusione dei periodi congressuali, Pasqua, Carnevale, Agosto, Capodanno ed eventi vari. - Le tariffe sono riservate ai dipendenti e agli ospiti dell'azienda, non divulgabili a terzi né pubblicabili senza specifica autorizzazione. - Eventuali cancellazioni possono essere effettuate senza penale entro 48 ore dalla data d'arrivo. Successivamente e per i mancati arrivi si procederà all'addebito su carta di credito del prezzo della camera per la prima notte.

Luogo e data

Timbro e Firma dell'azienda

Modulo da inoltrare, compilato in ogni sua parte, timbrato e firmato, a:

ibis.pa@dimsiway.it o info@hotelcristalpalacepalermo.it



Per i vostri soggiorni business nella costa
etnea vi consigliamo il nostro
IBIS STYLES CATANIA ACIREALE
0957634275 info@dimsiway.com
www.dimsiway.com



SPLENDID HOTEL LA TORRE
★ ★ ★ ★

Anno 2022

TARIFFE SOGGIORNO

Per Camera per giorno

Dal 09 Aprile 2022 – Al 30 Marzo 2023

Camera Doppia Uso Singola

| | Standard | Green | Blue | Suite |
|-----------------|----------|-------|-------|-------|
| Room only | € 126 | € 154 | € 180 | € 371 |
| Bed & Breakfast | € 136 | € 164 | € 190 | € 381 |
| Half Board | € 165 | € 193 | € 219 | € 410 |
| Full Board | € 191 | € 219 | € 245 | € 436 |

Camera Matrimoniale o Doppia

| | Standard | Green | Blue | Suite |
|-----------------|----------|-------|-------|-------|
| Room only | € 154 | € 181 | € 208 | € 399 |
| Bed & Breakfast | € 174 | € 201 | € 228 | € 419 |
| Half Board | € 232 | € 259 | € 286 | € 477 |
| Full Board | € 284 | € 311 | € 338 | € 529 |

Camera Tripla*

| | Standard | Green | Blue | Suite |
|-----------------|----------|-------|-------|-------|
| Room only | € 202 | € 219 | € 245 | € 436 |
| Bed & Breakfast | € 232 | € 249 | € 275 | € 466 |
| Half Board | € 319 | € 335 | € 362 | € 553 |
| Full Board | € 397 | € 413 | € 440 | € 631 |

Camera Familiare/Quadrupla*

| | Standard | Green | Blue |
|-----------------|----------|-------|-------|
| Room only | € 237 | € 254 | € 280 |
| Bed & Breakfast | € 277 | € 294 | € 320 |
| Half Board | € 393 | € 409 | € 436 |
| Full Board | € 497 | € 513 | € 540 |

Bambini da 0/3 anni non compiuti, nel letto con i genitori a titolo gratuito

Bambini dai 4 ai 12 non compiuti, terzo o quarto letto riduzione del 15%

Tipologia camere: "Standard", camere singole o doppie con terrazzino, vista Interna/Vialetti; "Green", camere con terrazzino privato esposte sul parco o sul golfo di Mondello.; "Blue" camere più ampie con terrazzino privato fronte mare.

Animali non ammessi

Parcheggio Interno gratuito fino ad esaurimento posti.

Tassa di soggiorno, € 2,00 per persona per giorno

HOTEL VILLA ESPERIA

Viale Margherita Di Savoia, 53
90149 Valdesi Mondello Palermo

091 684 07 17

Convenzione 2022

Febbraio e Marzo

MATRIMONIALE € 90
SINGOLA € 65
TRIPLA € 120

DA APRILE A GIUGNO

MATRIMONIALE € 120
SINGOLA € 70
TRIPLA € 140

LUGLIO

MATRIMONIALE € 130
SINGOLA € 75
TRIPLA € 155

AGOSTO

MATRIMONIALE € 140
SINGOLA € 85
TRIPLA € 170

SETTEMBRE E OTTOBRE

MATRIMONIALE € 130
SINGOLA € 80
TRIPLA € 160

Hotel Conchiglia D'Oro

Viale Cloe n° 9

90149 - Palermo

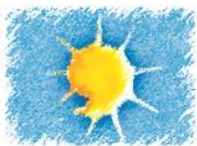

Palermo 05 Aprile 2022

Egregi Signori

Con la presente , vogliamo porgere alla Vostra attenzione, le tariffe preferenziali che applicheremo per le manifestazioni ORGANIZZATE DAL CIRCOLO DELLA VELA di Mondello che si terranno nel 2022 .

Trattamenti di pernottamento e prima colazione inclusa

- Camera singola€ 50.00 a notte
- Camera doppia€ 70.00 a notte
- Camera tripla€ 90.00 a notte
- Camera quadrupla € 110.00 a notte
- Eventuali pasti da concordare in loco

La tassa di soggiorno pari a €1.50 a persona adulta a notte è esclusa, esenti i bambini fino a 12 anni NON compiuti.

L'offerta NON è valida nei seguenti periodi:

- festività natalizie
- festività pasquali
- Alta stagione turistica dal 13 al 10.09.22

La Direzione